Aragón Participa

PROCESO PARTICIPATIVO PARA LA ELABORACIÓN DEL REGLAMENTO DE PARTICIPACIÓN CIUDADANA DE CALAMOCHA

SESIÓN INFORMATIVA

Calamocha, 1 de junio de 2017, 19:30 horas.

#RPCCalamocha

GOBIERNO DE ARAGON
Departamento de Ciudadanía y Derechos Sociales

Ayuntamiento CALAMOCHA

Ayuntamiento CALAMOCHA

¿Por qué un proceso participativo para elaborar el Reglamento de participación ciudadana?

- ✓ Por la **importancia** de esta norma legal para Calamocha
- ✓ No tendría sentido una norma de participación, sin **participación de la ciudadanía**
- ✓ No existe un modelo normativo universal, cada Reglamento **debe de adaptarse**
- ✓ Por el **nivel de calidad** que la participación ciudadana aporta a la elaboración de nueva normativa local

✓ Para que hagáis vuestra esta nueva norma de Calamocha!!!

"Para tomar parte,
para compartir,
para opinar,
para cambiar,
para construir
contando con todos…"

Ayuntamiento CALAMOCHA

La participación en este debate, ¿de qué estamos hablando?

- ✓ Contamos con vosotros para intentar construir el mejor reglamento de participación ciudadana posible para Calamocha, pero **el debate ha de acotarse y adaptarse a lo que resulte posible**. Por ejemplo: tiempos, marco jurídico, formatos…
- ✓ *Es decir, hemos de ser honestos con respecto a vuestras expectativas y clarificar previamente cuáles son las "reglas del juego"…*

1er Borrador de Reglamento

INFORMACIÓN PREVIA

DEBATE

SESIÓN DE RETORNO

Aragón Participa

- **PARTICIPACIÓN ON-LINE**

2º Borrador de Reglamento ➡ Aprobación inicial del Reglamento de Participación Ciudadana

Objetivos de hoy, para esta Sesión Informativa:

TRES IMPORTANTES OBJETIVOS DE LA SESIÓN INFORMATIVA:

✓ Exponer el proyecto de Reglamento del Ayuntamiento o borrador objeto de debate

✓ Presentar e iniciar el proceso de participación

✓ Y abrir un espacio de debate para preguntas

- **¿Quiénes os hemos convocado?** y ¿**a quiénes** os hemos convocado?
- **¿Cómo podemos participar?**
- **¿A qué nos comprometemos?...**

1.- ¿A quienes os hemos convocado?

Instituciones implicadas, responsabilidades de las partes y compromisos

Ayuntamiento CALAMOCHA

GOBIERNO DE ARAGON
Departamento de Ciudadanía y Derechos Sociales

Aragón Participa

1.- ¿A quienes os hemos convocado?

¿Cómo se ha convocado? ¿Cómo me inscribo?

Pero… se trata de **un proceso abierto** a todas las **asociaciones y vecinos/as de Calamocha** que estén interesados/as

Hoy mismo, cumplimenta y entrega la ficha de inscripción!!!

INSCRIPCIONES TAMBIÉN EN:

- **aragonparticipa@aragon.es** , indicando: Asunto (RPCCalamocha), nombre, entidad/particular, telf. y *e-mail*
- **Página web del proceso:**

INSCRÍBETE A LOS TALLERES

¿Cómo se ha convocado?

✓ A través de *e-mail*, y llamadas telefónicas, al mapa de actores (**49 entidades y/o asociaciones** culturales, de tiempo libre, deportivas, sociales, AMPAS, etc.)

✓ Carteles, notas de prensa, "boca a boca"…

✓Información a través de las páginas *web* y redes sociales

Necesitamos que nos ayudéis a difundir la información!!!

2.- ¿Cómo podemos participar?
Estructura del proceso de participación

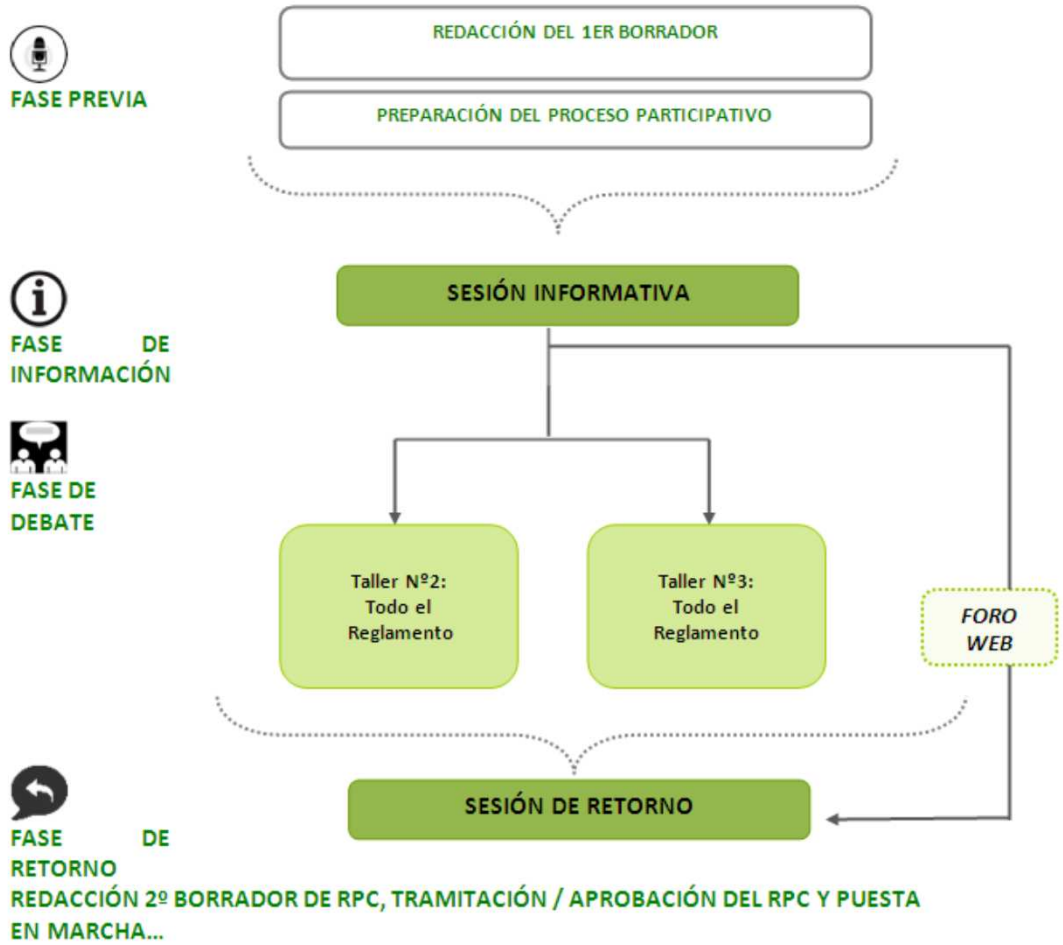

Talleres de 3 horas…

- **Taller 1 – Horario de mañana.**

13 de junio (martes) de **10:00** a 13:00 h.

- **Taller 2 – Horario de tarde.**

13 de junio (martes) de **19:00** a 22:00 h.

Todas las sesiones y talleres serán en la Sala de Exposiciones de la Biblioteca!!!

Proceso de elaboración y publicación de las actas

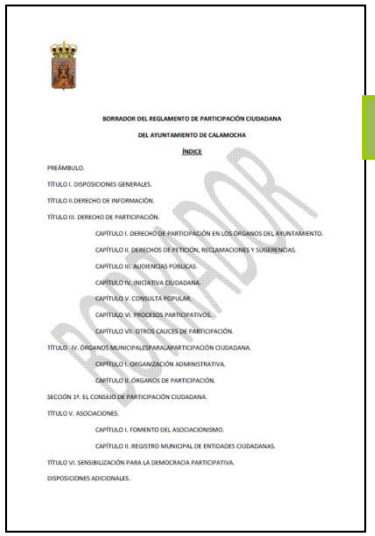

BORRADOR DEL REGLAMENTO DE PARTICIPACIÓN CIUDADANA

DEL AYUNTAMIENTO DE CALAMOCHA

ÍNDICE

PREÁMBULO.

TÍTULO I. DISPOSICIONES GENERALES.

TÍTULO II.DERECHO DE INFORMACIÓN.

TÍTULO III. DERECHO DE PARTICIPACIÓN.

CAPÍTULO I. DERECHO DE PARTICIPACIÓN EN LOS ÓRGANOS DEL AYUNTAMIENTO.

CAPÍTULO II. DERECHOS DE PETICIÓN, RECLAMACIONES Y SUGERENCIAS.

CAPÍTULO III. AUDIENCIAS PÚBLICAS.

CAPÍTULO IV. INICIATIVA CIUDADANA.

CAPÍTULO V. CONSULTA POPULAR.

CAPÍTULO VI. PROCESOS PARTICIPATIVOS.

CAPÍTULO VII. OTROS CAUCES DE PARTICIPACIÓN.

TÍTULO IV. ÓRGANOS MUNICIPALES PARA LA PARTICIPACIÓN CIUDADANA.

CAPÍTULO I. ORGANIZACIÓN ADMINISTRATIVA.

CAPÍTULO II. ÓRGANOS DE PARTICIPACIÓN.

SECCIÓN 1ª. EL CONSEJO DE PARTICIPACIÓN CIUDADANA.

TÍTULO V. ASOCIACIONES.

CAPÍTULO I. FOMENTO DEL ASOCIACIONISMO.

CAPÍTULO II. REGISTRO MUNICIPAL DE ENTIDADES CIUDADANAS.

TÍTULO VI. SENSIBILIZACIÓN PARA LA DEMOCRACIA PARTICIPATIVA.

DISPOSICIONES ADICIONALES.

BORRADOR

Talleres de participación → Actas borrador → Actas finales

Talleres de participación

ESTRUCTURA DEL REGLAMENTO:

Título I Disp. Generales

Título II Derecho de información

TÍTULO III DERECHO DE PARTICIPACIÓN

- **En órganos del Ayto**
- **Dch. Petición, reclamaciones, sugerencias**
- **Audiencias públicas**
- **Iniciativa ciudadana**
- **Consulta popular**
- **Procesos participativos**
- **Otros cauces de participación**

Título IV

- Org. administrativa
- Órganos: El Consejo de PC

Título V Asociacionismo

Título VI Sensibilización

Modificación

Incorporación

Eliminación

2. ¿Cómo podemos participar on-line?
Información, a través de la página web…

PÁGINA WEB ARAGÓN PARTICIPA

http://aragonparticipa.aragon.es/

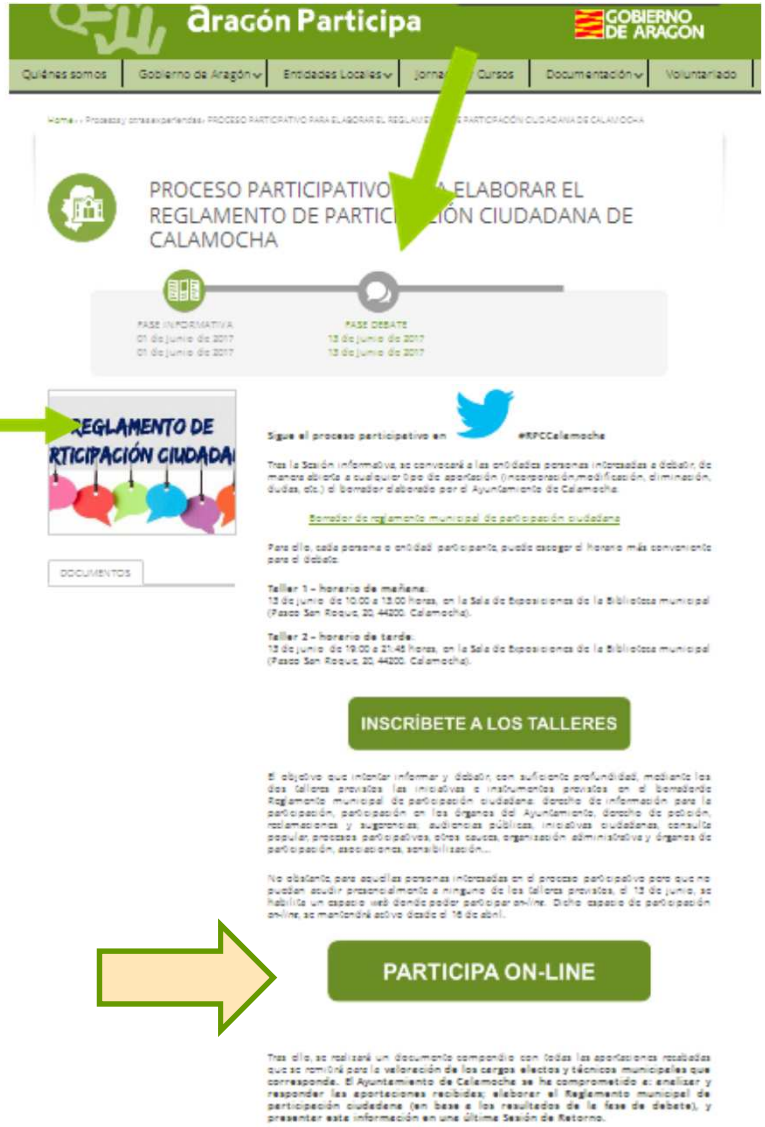

- Borrador objeto de debate
- Cartel y fotos
- Acuerdo del proceso
- Mapa de actores
- Acta de la Sesión Informativa…

2. ¿Cómo podemos participar *on-line*?

A través de la página *web*…

Entre el 1 y el 16 de junio (ampliable), **a través de la página web** http://aragonparticipa.aragon.es/ también puedo:

PARTICIPA ON-LINE

ESTRUCTURA DEL BORRADOR DE REGLAMENTO:

- **Derecho de información**
- **Derecho de participación**
  - **En órganos del Ayto**
  - **Dch. Petición, reclamaciones, sugerencias**
  - **Audiencias públicas**
  - **Iniciativa ciudadana**
  - **Consulta popular**
  - **Procesos participativos**
  - **Otros cauces de participación**
- **Org. administrativa**
- **Órganos: El Consejo de PC**
- **Asociacionismo**
- **Sensibilización**
- **Otras aportaciones**

¿Cómo podemos obtener información?
A través de las redes sociales

REDES SOCIALES

#RPCCalamocha

Se irá informando de las convocatorias, resultados de los talleres, la publicación de las actas …

3.- Compromisos adquiridos

- A desarrollar un **PROCESO DE PARTICIPACIÓN CIUDADANA**, **SOBRE LA BASE DE UN DOCUMENTO** (Borrador de RPC), con metodologías de calidad, convocando a los principales agentes implicados

- A desarrollar un proceso **DELIBERATIVO**, con talleres presenciales, abierto a todos los agentes implicados

- A garantizar la calidad del proceso, asegurando la **TRANSPARENCIA y TRAZABILIDAD** del mismo

- A contar con una **SESIÓN DE RETORNO**

Ayuntamiento CALAMOCHA

Os esperamos en los próximos talleres…

Muchas Gracias

aragonparticipa@aragon.es

976 71 41 83

Dirección General de Participación Ciudadana, Transparencia, Cooperación y Acción Exterior
Paseo María Agustín, 36.
Edificio Pignatelli 50071 Zaragoza